



dpmptsp
Kota Medan

MEDAN UNTUK SEMUA

REALISASI INVESTASI TRIWULAN I 2025 KOTA MEDAN





INFORMASI

- Data realisasi investasi PMA dan PMDN di luar investasi sektor Hulu Migas, Perbankan, Lembaga Keuangan Non Bank, Asuransi, Sewa Guna Usaha, Industri Rumah Tangga, Usaha Mikro dan Usaha Kecil
- Kurs yang digunakan US\$1 = Rp. 16.000,- sesuai dengan APBN 2025
- Nilai Investasi Triwulan I 2025 merupakan investasi langsung yang dilakukan selama 3 bulan periode laporan (Januari-Maret 2025) berdasarkan Laporan Kegiatan Penanaman Modal (LKPM) yang diterima Kementerian Investasi/BKPM dari perusahaan PMA dan PMDN



REALISASI INVESTASI KOTA MEDAN TRIWULAN I 2025

Rp.3,56 Triliun dari Target RPJMD sebesar Rp. 9,63 Triliun



QoQ  55,9 %

YoY  360 %

- Realisasi TW IV 2024 : Rp. 6,36 Triliun
- Realisasi TW 1 Tahun 2024 : 987,99 Milyar



PERBANDINGAN REALISASI INVESTASI PMA & PMDN DI KOTA MEDAN TRIWULAN I 2025

PMA = Rp. 717.087.862.489,-

QoQ  736,5 %

YoY  298,2 %

PMDN = Rp. 2.848.202.748.484,-

QoQ  160%

YoY  381 %

Total : Rp. 3.565.290.610.973,-

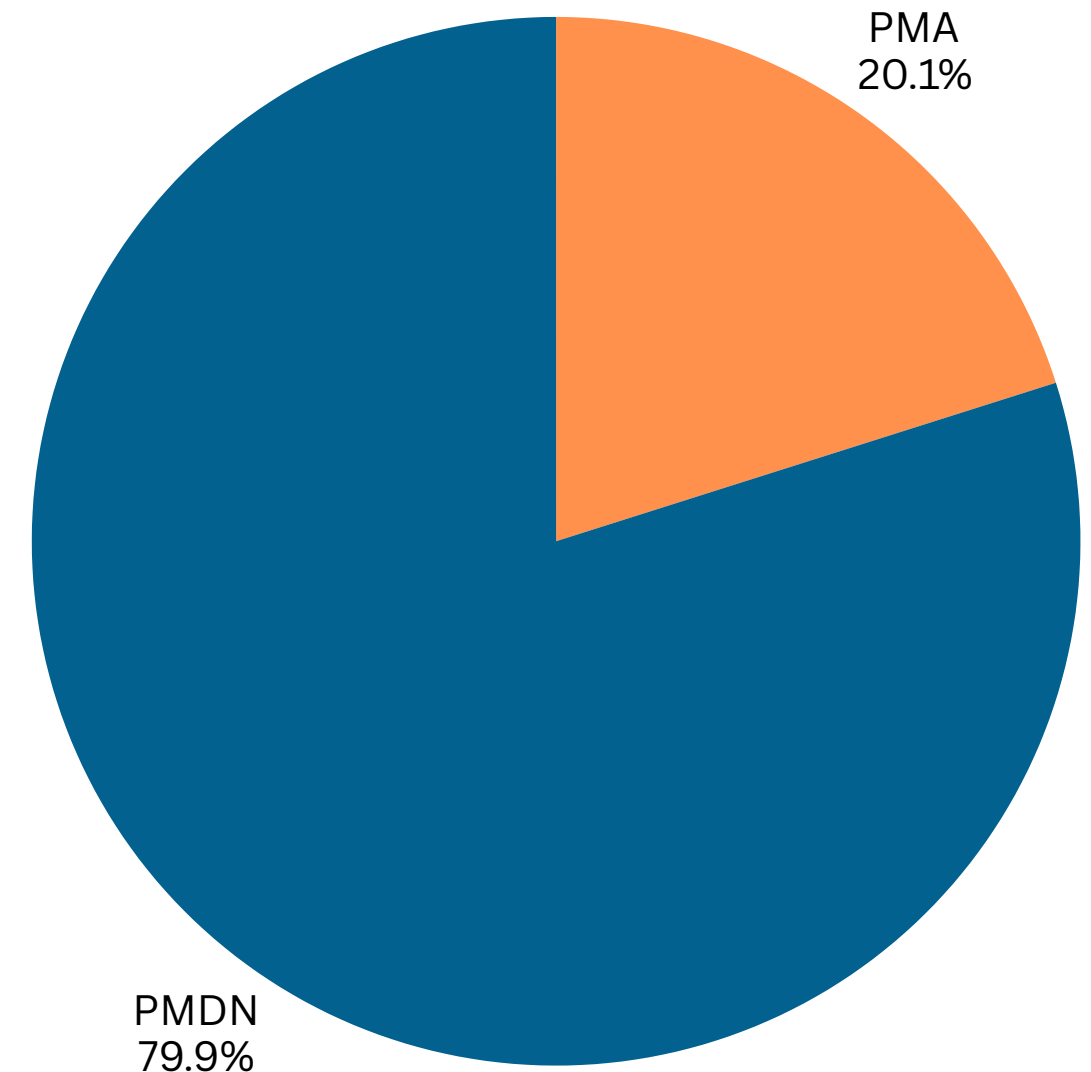

- PMA TW 1 2024 : Rp. 240.438.000.000
- PMDN TW 1 2024 : Rp. 747.553.500.000
- PMA TW 4 2024 : Rp. 5.281.495.990.000
- PMDN TW 4 2024 : Rp. 1.775.710.110.000



5 BESAR SEKTOR REALISASI (PMA &PMDN) DI KOTA MEDAN TRIWULAN I 2025



Transportasi, Gudang, dan Telekomunikasi

Rp. 1.428.088.981.425 (40,06 %)



Hotel dan Restoran

Rp. 635.567.893.294(17,83%)



Perdagangan dan Reparasi

Rp. 567.794.880.182 (15,93%)



Perumahan, Kawasan Industri dan Perkantoran

Rp. 359.381.607.763 (10,08%)



Jasa Lainnya

Rp. 179.989.527.586(5,05%)



5 BESAR SEKTOR REALISASI (PMA &PMDN) KOTA MEDAN TRIWULAN I 2025

PMA



Transportasi, Gudang, dan Telekomunikasi
Rp. 549.307.916.650 (76,6 %)



Industri Makanan
Rp. 48.285.986.062 (6,73 %)



Jasa Lainnya
Rp. 42.856.263.510 (5,97%)



Perdagangan dan Reparasi
Rp. 40.731.034.942 (5,68%)

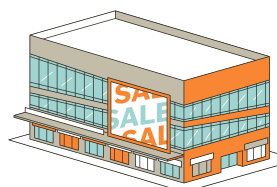

Perumahan, Kawasan Industri dan Perkantoran
Rp. 17.945.679.457 (2,50%)

PMDN



Transportasi, Gudang, dan Telekomunikasi
Rp. 878.781.064.775 (30,85 %)



Hotel dan Restoran
Rp. 630.407.685.060 (22,13 %)



Perdagangan dan Reparasi
Rp. 527.063.845.240 (18,50%)



Perumahan, Kawasan Industri dan Perkantoran
Rp.341.435.928.306 (11,98%)

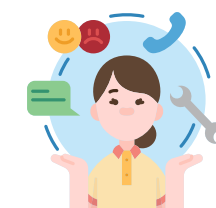

Jasa Lainnya
Rp. 137.133.264.076(4,81%)



5 NEGARA DENGAN REALISASI TERTINGGI DI KOTA MEDAN TRIWULAN I 2025

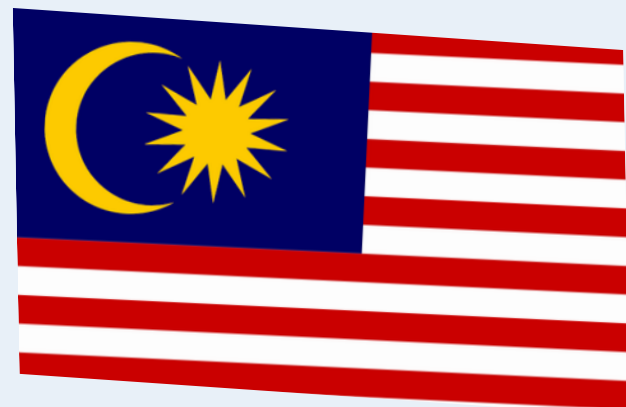

Malaysia
Rp. 538.351.752.889



Singapura
Rp. 110.480.609.813

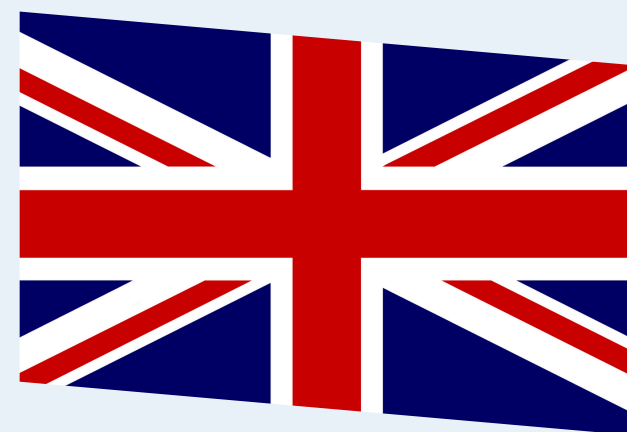

Inggris
Rp. 22.688.723.059



Kepulauan Virgin Inggris
Rp. 10.553.970.000

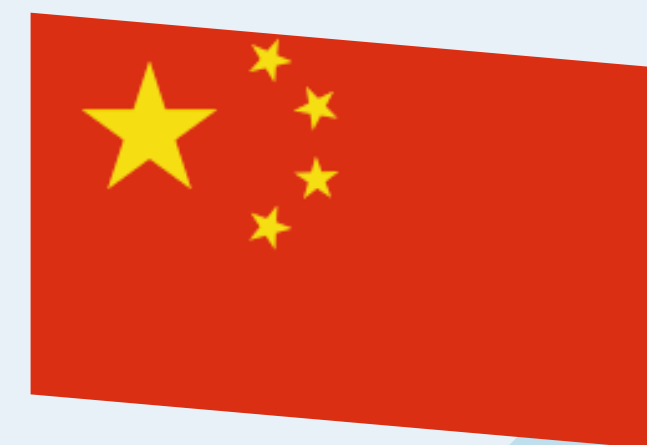

R.R. Tiongkok
Rp. 5.701.469.557



PERKEMBANGAN REALISASI INVESTASI DI KOTA MEDAN 2021-2025

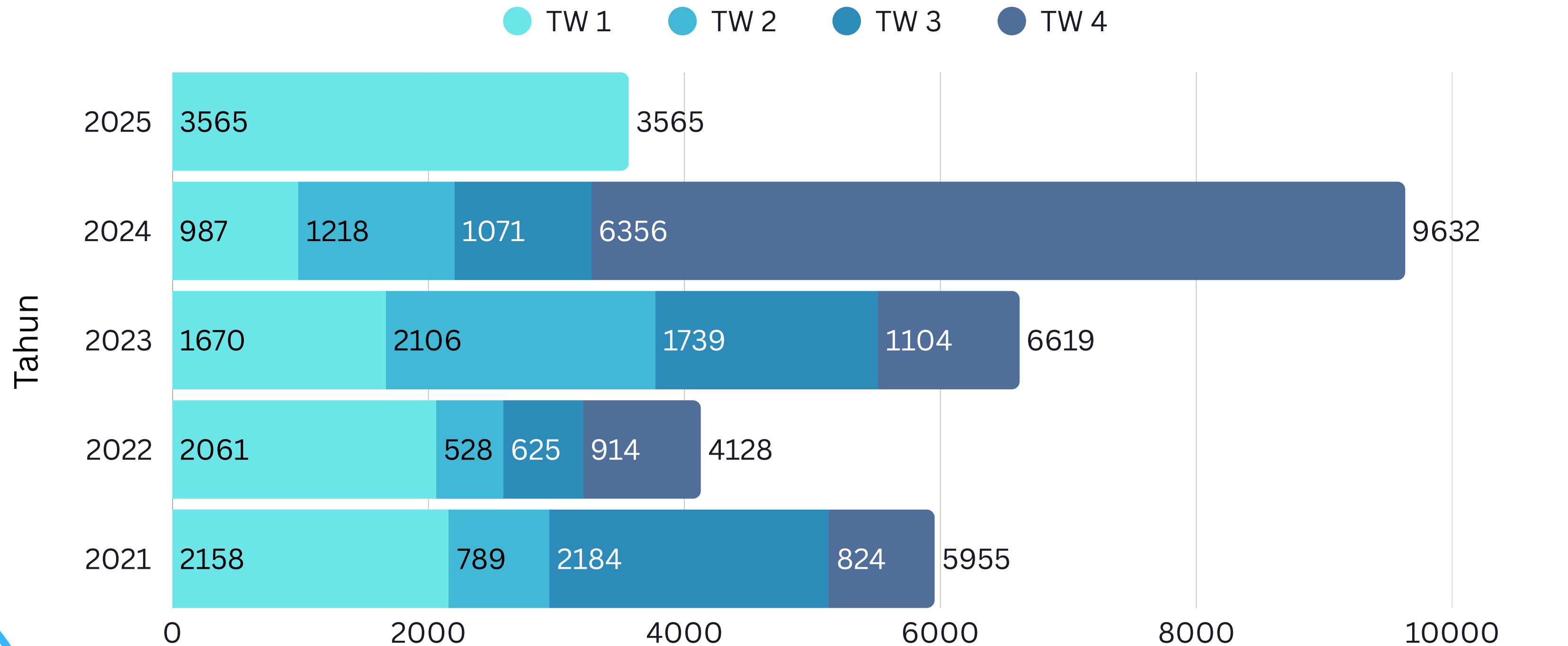

*Data ditanyakan dalam satuan Miliar Rupiah

PENYERAPAN TENAGA KERJA INDONESIA (TKI) DI KOTA MEDAN TW I 2025



PMDN : 4.736 orang

PMA : 457 orang

Total : 5.193 orang





TERIMA

KASIH



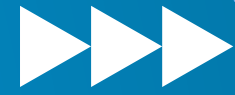

LAMPIRAN

Nilai Investasi PMA Berdasarkan Negara

Nilai Investasi PMA Berdasarkan Sektor

Nilai Investasi PMDN Berdasarkan Sektor

NEGARA (PMA)	TOTAL INVESTASI (Rp.)
Malaysia	538.351.752.889
Singapura	110.480.609.813
Inggris	22.688.723.059
Kepulauan Virgin Inggris	10.553.970.000
R.R. Tiongkok	5.701.469.557
Korea Selatan	5.594.677.917
Seychelles	4.943.681.800
Luxembourg	4.820.866.506
Belgia	3.951.619.088
Hongkong, RRT	3.083.805.673
Belanda	2.924.895.694
Swiss	2.860.070.256
Perancis	621.585.815
Pakistan	319.886.600
Samoa Barat	72.825.000
Jepang	52.250.964
India	37.427.500
Thailand	22.177.028
Amerika Serikat	5.567.330

sektors	total_inves (Rp.)	total_proyek
Hotel dan Restoran	5.160.208.234	10
Industri Kayu	5.163.552.250	1
Industri Kimia Dan Farmasi	7.628.000.807	4
Industri Logam Dasar, Barang Logam, Bukan Mesin dan Peralatannya	3.636.577	1
Industri Makanan	48.285.986.062	13
Jasa Lainnya	42.856.263.510	14
Listrik, Gas dan Air	5.584.000	2
Perdagangan dan Reparasi	40.731.034.942	29
Perumahan, Kawasan Industri dan Perkantoran	17.945.679.457	7
Transportasi, Gudang dan Telekomunikasi	549.307.916.650	10

sektors	total_inves (Rp.)	total_proyek
Hotel dan Restoran	630.407.685.060	46
Industri Mesin, Elektronik, Instrumen Kedokteran, Peralatan Listrik, Presisi, Optik dan Jam	578.029.848	3
Industri Karet dan Plastik	94.839.781.928	8
Industri Kayu	10.000.000	1
Industri Kendaraan Bermotor dan Alat Transportasi Lain	4.726.061.972	5
Industri Kertas dan Percetakan	260.266.219	7
Industri Kimia Dan Farmasi	10.621.858.381	11
Industri Lainnya	10.500.000	6
Industri Logam Dasar, Barang Logam, Bukan Mesin dan Peralatannya	2.657.992.897	6
Industri Makanan	130.194.333.201	21
Industri Mineral Non Logam	9.591.632.392	5
Industri Tekstil	400.000	4
Jasa Lainnya	137.133.264.076	178
Konstruksi	50.884.453.973	220
Listrik, Gas dan Air	10.087.985.296	15
Perdagangan dan Reparasi	527.063.845.240	443
Perikanan	17.892.280.474	3
Pertambangan	2.500.000	16
Perumahan, Kawasan Industri dan Perkantoran	341.435.928.306	29
Tanaman Pangan, Perkebunan, dan Peternakan	1.022.884.446	8
Transportasi, Gudang dan Telekomunikasi	878.781.064.775	75